

Tabella di calcolo superfici totali aree a servizio pubblico esistenti con presenza di costruzioni

ID	Tipologia servizio offerto	Af (mq)	Sup. coperta Sc: (mq)	Sedime (mq)	Sc a più piani (mq)	Numero piani	Sc totale (mq)	Totale Sup. (mq)
IG24	RSA Fagnani	2.350,00	1.836,00	514,00	1.836,00	2	3.672,00	4.186,00
IG25	RSA Galtruccio	2.180,00	1.365,00	820,00	1.365,00	2	2.730,00	3.540,00
IG26	AVIS	2.530,00	469,00	2.263,00	0,00	1	267,00	2.530,00
IG27	Croce Azzurra	5.477,50	469,00	5.008,50	453,00	2	922,00	5.930,50
IG28	Chiesa San Michele	560,00	545,00	15,00	0,00	1	545,00	560,00
IG29	Chiesa Santo Stefano	1.127,00	824,00	303,00	0,00	1	824,00	1.127,00
IG30	Chiesa Par. S. Stefano	4.078,00	765,00	3.313,00	0,00	1	765,00	4.078,00
IG31	Chiesa San Pietro	125,00	125,00	0,00	0,00	1	125,00	125,00
IG32	Chiesa San Rocco	830,00	125,00	705,00	0,00	1	125,00	830,00
IG33	Chiesa San Valeriano	730,00	310,00	420,00	0,00	1	310,00	730,00
IG34	Biblioteca P.zza Maritano	145,00	145,00	0,00	0,00	1	145,00	145,00
IG35	Ex Auditorium	545,00	227,00	318,00	215,00	3	657,00	975,00
IG36	Oratorio	4.507,00	667,00	3.840,00	0,00	1	667,00	4.507,00
IG37	Balera	550,00	0,00	550,00	0,00	—	0,00	550,00
IG38	Villa Pallavicini	460,00	460,00	0,00	210,00	2	880,00	880,00
IG39	Ex Chiesa San Nicolao	52,00	52,00	0,00	52,00	1	52,00	52,00
IG40	Edificio P.zza Dante	410,00	410,00	0,00	410,00	2	820,00	820,00
IG41	Caserna Carabinieri	675,00	320,00	355,00	230,00	2	550,00	905,00
IG42	Vigili del Fuoco	1.022,00	477,00	545,00	247,00	2	774,00	1.269,00
IG43	Municipio	1.220,00	942,00	278,00	942,00	2	1.884,00	2.142,00
IG44	Stazione	885,00	389,00	496,00	277,00	2	666,00	1.142,00
IG45	Magazzini comunali	1.402,00	417,00	985,00	0,00	—	417,00	1.402,00
IG46	Piazzola pozzi idropotabili	3.762,00	764,00	2.998,00	0,00	—	764,00	3.762,00
IG51	Area ecologica e depuratore	24.463,00	2.205,00	22.258,00	0,00	—	2.205,00	24.463,00
IG54	Area Enel	7.475,00	1.387,00	6.088,00	0,00	—	1.387,00	7.475,00
IG64	Cabina Enel	32,50	32,50	0,00	0,00	1	32,50	32,50
TOTALE (IG)		67.593,00	15.722,50	52.072,50	6.232,00	—	22.125,50	74.198,00

Tabella di calcolo superfici - PARCHEGGI PUBBLICI ESISTENTI (P.)

ID	Tipologia servizio offerto	Localizzazione	Totale Superficie (mq)
P21	Parcheggio pubblico	AVIS	1.244,00
P32	Parcheggio pubblico	Via Guado Oca	1.193,00
P33	Parcheggio pubblico	Viale Artigianato	2.885,00
P34	Parcheggio pubblico	Via Varese	325,00
P35	Parcheggio pubblico	Via Brescia	337,00
P36	Parcheggio pubblico	Oratorio	875,00
P37	Parcheggio pubblico	Via Gorizia - via Risorgimento	2.027,00
P39	Parcheggio pubblico	Campio sportivo	610,00
P40	Parcheggio pubblico	Cimitero	618,00
P41	Parcheggio pubblico	Stazione - Cimitero	7.972,00
P42	Parcheggio pubblico	Viale Gramsci	2.235,00
P43	Parcheggio pubblico	Viale Gramsci	1.037,00
P44	Parcheggio pubblico	Viale Gramsci	330,00
P45	Parcheggio pubblico	Via Matteotti	1.247,00
P46	Parcheggio pubblico	Via San Rocco - Enel	2.065,00
P47	Parcheggio pubblico	Via San Rocco - Cabina elettrica	1.682,00
P48	Parcheggio pubblico	Via del Riso	1.570,00
P49	Parcheggio pubblico	Via Carducci	1.250,00
P50	Parcheggio pubblico	Via Miradolo - Via Ghinaglia	1.395,00
P51	Parcheggio pubblico	Scuole elementari P.zza di Vittorio	9.607,00
P52	Parcheggio pubblico	Via Tripoli	107,50
P53	Parcheggio pubblico	Largo Dellera	127,50
P54	Parcheggio pubblico	Via Miradolo	455,00
P55	Parcheggio pubblico	Via Martara	420,00
P56	Parcheggio pubblico	Via Martara interno	330,00
TOTALE (P)			41.964,00

Tabella di calcolo superfici - VERDE ED AMBIENTI URBANI (VP.)

ID	Tipologia servizio offerto	Localizzazione	Totale Superficie (mq)
VP1	Verde Pubbico	Parco Villa Pallavicini	4.672,00
VP2	Verde Pubbico	Giardini Della Memoria	13.983,00
VP3	Verde Pubbico	Giardini San Pietro	3.065,00
VP3a	Verde Pubbico	Viale Lombardia	2.913,00
VP4	Verde Pubbico	Percorso verde Via Statuto	410,00
VP5a	Verde Pubbico	Alivole Esetra	1.282,00
VP5b	Verde Pubbico	Alivole Esetra	308,00
VP5c	Verde Pubbico	Alivole Esetra	397,00
VP6a	Verde Pubbico	Area Via Turati	1.785,00
VP6b	Verde Pubbico	Area Via Ghinaglia	1.350,00
VP7	Verde Pubbico	Giardini San Rocco	3.065,00
VP8	Verde Pubbico	Area Via Duomo Est	10.840,00
VP9	Verde Pubbico	Area Cimitero Est	887,00
VP10	Verde Pubbico	Area Via San Valeriano	960,00
VP11	Verde Pubbico	Area Pl.viale Artigianato	2.370,00
VP12	Verde Pubbico	Area sagrario San Michele	155,00
VP13	Verde Pubbico	Area Piazza Libertà	485,00
VP14	Verde Pubbico	Area Piazza Dante	1.277,00
VP15	Verde Pubbico	P.zza Stazione - S.ta Stefano - Via Preve	9.020,00
VP16	Verde Pubbico	Viale Artigianato 1	4.058,00
VP17	Verde Pubbico	Viale Artigianato 2	1.325,00
VP18	Verde Pubbico	Area Via Palestro	853,00
VP19	Verde Pubbico	Area P.zza Maritano	660,00
VP20	Verde Pubbico	Area P.zza I Maggio	1.190,00
VP21a	Verde Pubbico	Area via Carducci - via del Riso	5.280,00
VP21b	Verde Pubbico	Area via Tripoli	95,00
VP22	Verde Pubbico	Area Largo Dellera	427,50
VP23	Verde Pubbico	Area Via Papa Giovanni Paolo II	952,50
VP24	Verde Pubbico	Area Interno via Ghinaglia	227,50
VP25	Verde Pubbico	Area Via Ghinaglia	485,00
VP26	Verde Pubbico	Area Via Mortara	257,00
VP27	Verde Pubbico	Area Via Mortara	138,00
TOTALE (VP)			75.202,50

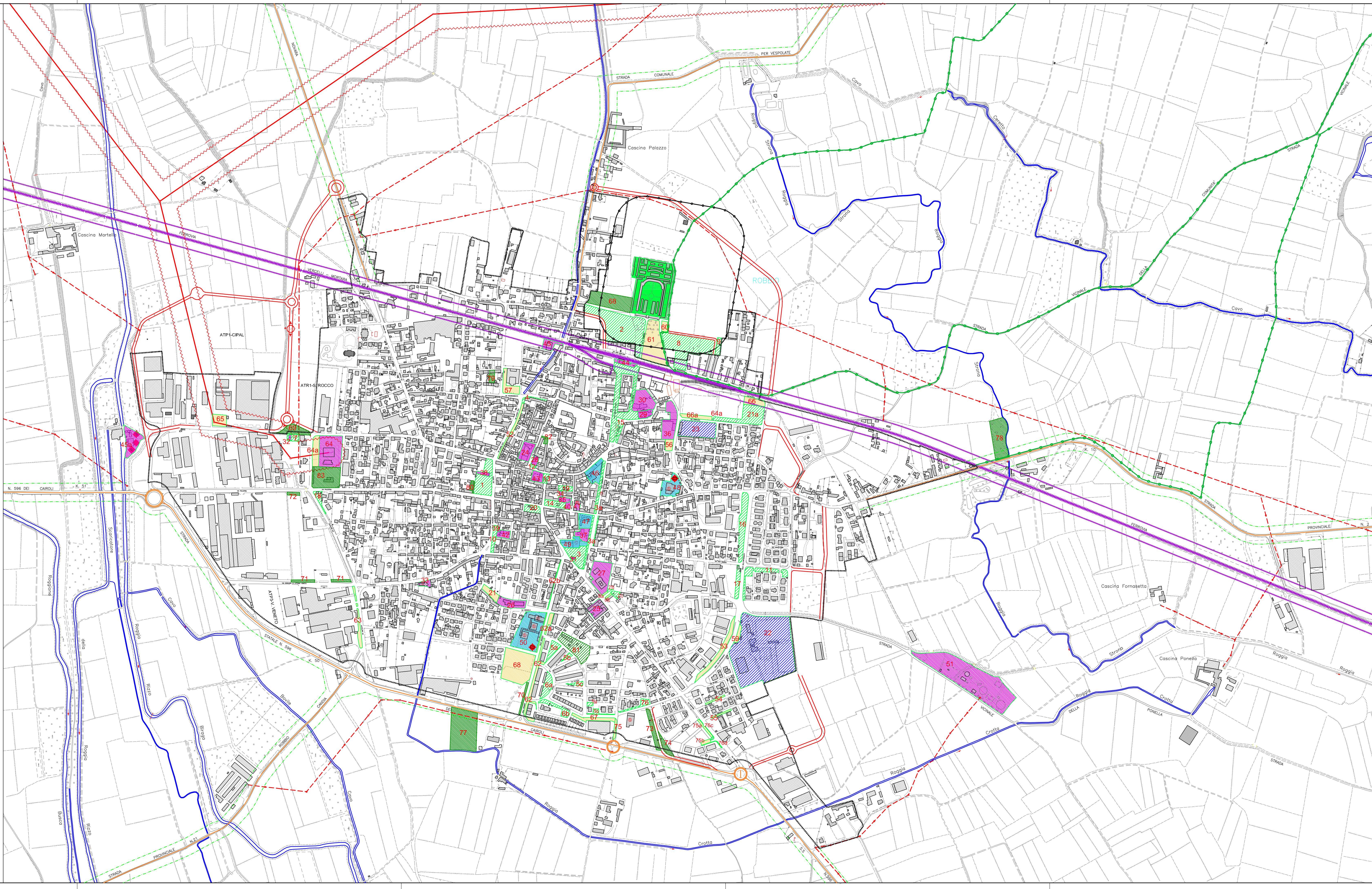

LEGENDA		LEGENDA	
	Confine amministrativo comunale		Corsi d'acqua
	Perimetro centro abitato secondo Codice della Strada		Strade extraurbane di tipo C e relative fasce di rispetto
	Servizi esistenti		Linea ferroviaria e relative fasce di rispetto
	Servizi di progetto		Zona di rispetto cimiteriale
	Viabilità indicativa di progetto		Elettrodotti A.T. 132 KV e relative fasce di rispetto
	Tracciati ciclopedonali di previsione (Per tracciato completo cfr. Tav. DP.02)		Elettrodotti M.T.

Tabella di calcolo superfici - SERVIZI PUBBLICI IN PROGETTO

ID	Tipologia servizio offerto	Localizzazione	Totale Superficie (mq)
68	Verde pubblico	Cimitero Ovest	6.233,00
69	Verde pubblico	ATR1 - San Rocco	2.257,00
70	Parcheggio pubblico	ATR2 - Viale Gramsci	625,00
71	Parcheggio pubblico	ATP2 - Via Vittorio Veneto	1.152,00
72	Parcheggio pubblico	ATP2 - Via Palestro	390,00
73	Parcheggio pubblico	AT11 - Ovest	1.752,00
74	Parcheggio pubblico	AT11 - Est	1.537,00
77	Servizi privati interesse generale	SP ex SS 596	11.125,00
78	Servizi privati interesse generale	Via Nicorva - SP 2	6.090,00
79	Servizi privati interesse generale	Interno Via Gortia	698,00
80	Parcheggio pubblico	Via Palestro (Area S.O.M.S.)	422,00
81	Servizi privati interesse generale	Via Molino (Area Hospice)	4.817,50
82	Parcheggio pubblico	Piazza Castello Boschi	392,50
83	Serv. interesse generale Stazione Carrozini	Via Palestro	6.446,00
TOTALE (SERVIZI IN PROGETTO)			43.907,00

Tabella di calcolo superfici totali aree a servizio pubblico esistenti con presenza di costruzioni

ID	Tipologia servizio offerto	Af (mq)	Sup. coperta Sc: (mq)	Sedime (mq)	Sc a più piani (mq)	Numero piani	Sc totale (mq)	Totale Sup. (mq)
IS46	Scuola materna Ranza	2.830,00	1.702,00	1.128,00	1.552,00	2	3.254,00	4.382,00
IS47	Scuola materna Sanner	1.880,00	627,00	1.253,00	440,00	2	1.067,00	2.320,00
IS48	Asilo nido Nicorva	3.435,00	687,00	2.748,00	0,00	1	687,00	3.435,00
IS49	Scuola media Fermi	2.140,00	1.060,00	1.080,00	0,00	3	2.300,00	3.380,00
IS50	Scuola Elementare Dante	9.530,00	850,00	8.680,00	0,00	1	850,00	9.530,00
TOTALE (IS)		19.815,00	4.926,00	14.889,00	1.992,00	—	8.158,00	23.047,00

Tabella di calcolo superfici totali aree a servizio pubblico esistenti con presenza di costruzioni

ID	Tipologia servizio offerto	Af (mq)	Sup. coperta Sc: (mq)	Sedime (mq)	Sc a più piani (mq)	Numero piani	Sc totale (mq)	Totale Sup. (mq)
VS22	Centro sportivo	38.630,00	2.777,00	35.853,00	1.470,00	2	4.247,00	40.100,00
VS23	Campetto oratorio	6.168,00	330,00	5.838,00	0,00	1	330,00	6.168,00
TOTALE (VS)		44.798,00	3.107,00	41.691,00	1.470,00	—	4.577,00	46.268,00

CITTA' DI
ROBBIO
(PROVINCIA DI PAVIA)

PIANO DI GOVERNO DEL TERRITORIO
VARIANTE 2017

PIANO DEI SERVIZI
MODIFICATO A SEGUITO DELLE OSSERVAZIONI ACCOLTE

PS_01	Luglio 2019	DOTAZIONI ESISTENTI E DI PREVISIONE	
Scala 1:5.000	Collaboratore: R. Dondi - F. Mocchi	A1	

PROGETTISTA Augusto Allegrini ingegnere	IL SINDACO	IL RESP.del PROCEDIMENTO	IL SEGRETARIO COMUNALE
--	------------	--------------------------	------------------------

Adottato con delibera Consiglio Comunale n° 2 del 29.03.2019

Approvato con delibera Consiglio Comunale n° 40 del 09.09.2019

Pubblicazione B. U. R. L. serie Avvisi e concorsi n° del

augusto allegrini ingegnere
iscritto al n. 1398 dell'Albo degli Ingegneri della Provincia di Pavia
Studio: via Tasso, 94 - 27100 - PAVIA Tel. e Fax: +39 0382 571453 e-mail: aallegrini@tin.it

Diritti d'autore riservati a norma di legge.
Riproduzione totale o parziale vietata senza consenso scritto del progettista o degli aventi diritto.