

Prospetto Nord progetto 1:100

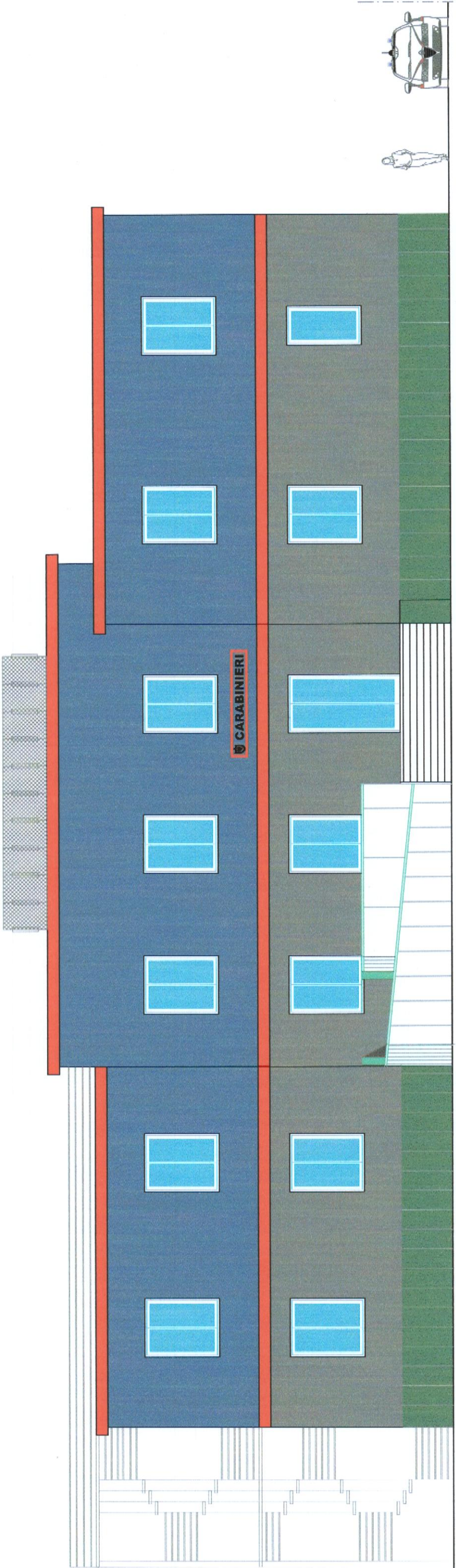

Prospetto Sud progetto 1:100

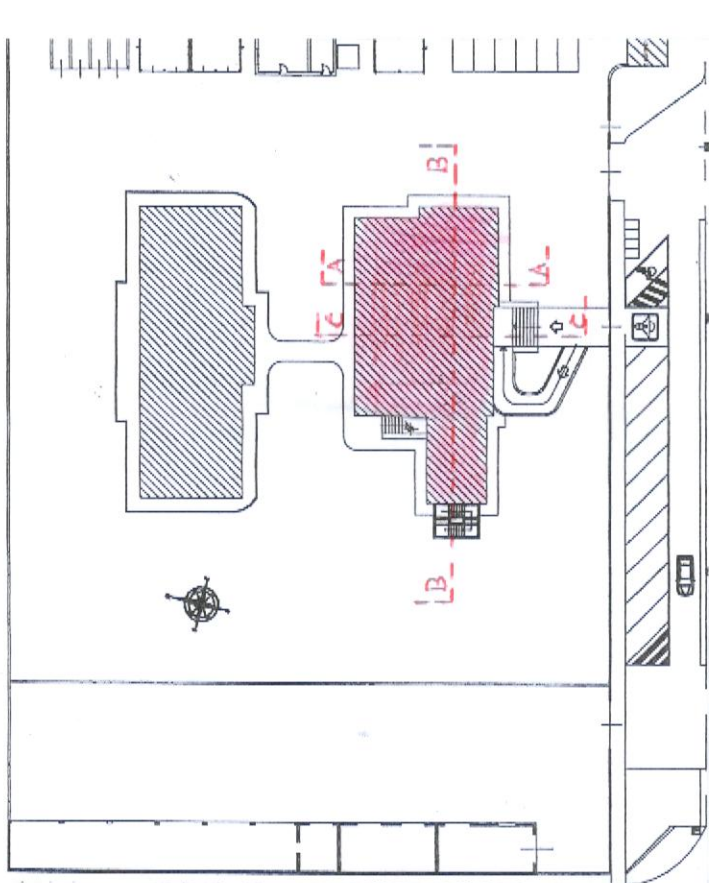

CITTA' DI  
**ROBBIO**  
(PROVINCIA DI PAVIA)

Realizzazione della nuova Caserma dei Carabinieri e recupero funzionale area degradata nel Comune di Robbio (PV)

PROGETTO DEFINITIVO

<b>A_T_12</b>	Novembre 2019	EDIFICIO CASERMA PROSPETTI DI PROGETTO
	Scala 1:100	
Collaboratore:		

PROGETTISTA: Geom. Secondo Borando	DIRETTORE LAVORI: Dott. Roberto Francesc	IL RESP. del PROCEDIMENTO Arch. Grazia Tamburello

Ufficio Tecnico Comunale Settore Lavori Pubblici Piazza Libertà, 2 - 27038 - ROBBIO Tel.: 0384 675205 e-mail: grazia.tamburello@comune.robbo.pv.it
--

Diritti d'autore riservati a norma di legge.  
Riproduzione totale o parziale vietata senza consenso scritto del progettista o degli aventi diritto.

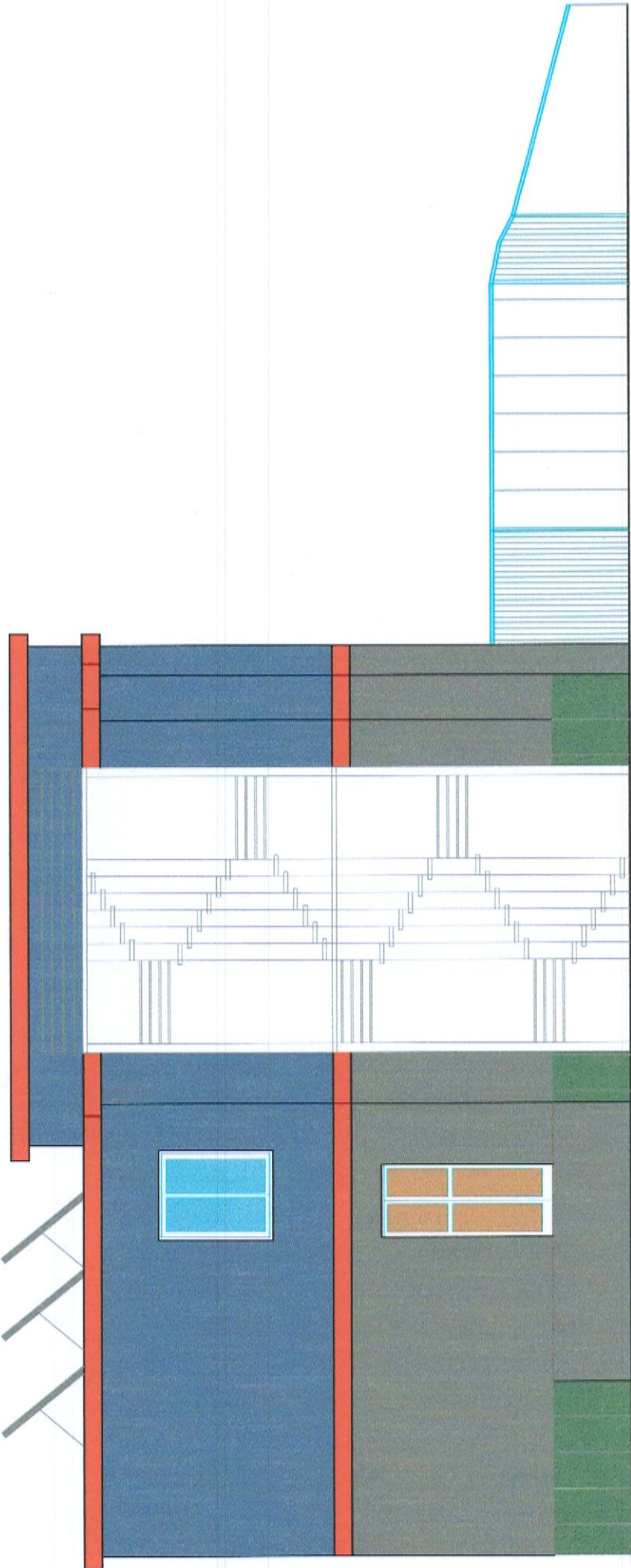

Prospetto Ovest progetto 1:100

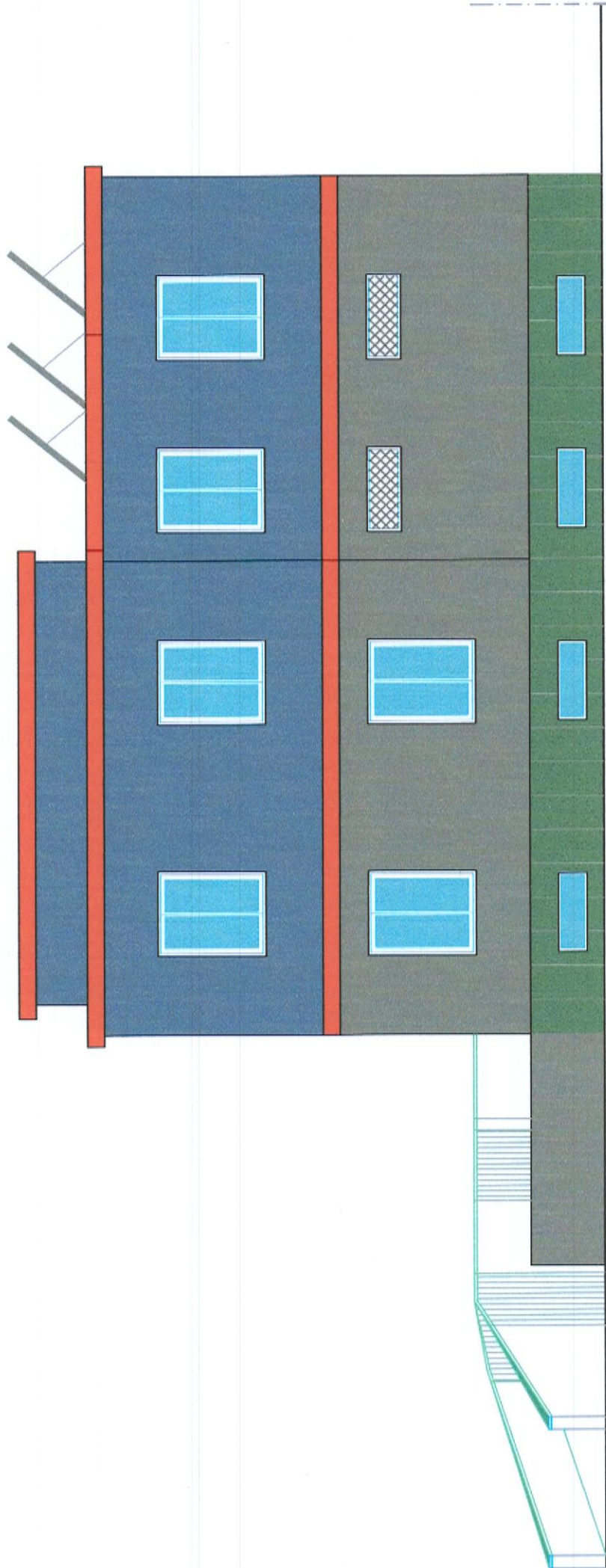

Prospetto Est progetto 1:100